Datei: Bauzeitenplan Rohbauarbeiten.PPL

Projektnummer:

Bauzeitenplan

Gneisenaustraße 33-37

Pos	Vorgang	Dauer	Start	Ende
1	Schulferien	761tt	Mo, 25.06.18	Fr, 24.07.20
2	Bauphase	556at	Di, 22.05.18	Fr, 07.08.20
3	Übergabe an Bauherr	10at	Mo, 10.08.20	Fr, 21.08.20
4	Rohbauarbeiten	223at	Di, 22.05.18	Fr, 05.04.19
5	Baustelle einrichten	4at	Di, 22.05.18	Fr, 25.05.18
6	Aussteifung herstellen Achse 3-4 / 11-12	54at	Mo, 28.05.18	Fr, 10.08.18
7	Einbringöffungen in Dachstuhl herstellen	2at	Mo, 28.05.18	Di, 29.05.18
8	Rückbau Deckenbalken 2.OG, 1.OG, EG	3at	Mo, 28.05.18	Mi, 30.05.18
9	Herstellen Bodenplatten	16at	Fr, 01.06.18	Fr, 22.06.18
10	Stahlträger über EG abtrennen	1at	Mo, 25.06.18	Mo, 25.06.18
11	Herstellen Deckenstreifen über EG	12at	Mo, 25.06.18	Di, 10.07.18
12	Stahlträger über 1.OG abtrennen	1at	Mi, 11.07.18	Mi, 11.07.18
13	Herstellen Deckenstreifen über 1.OG	12at	Mi, 11.07.18	Do, 26.07.18
14	Stahlträger über 2.OG abtrennen	1at	Fr, 27.07.18	Fr, 27.07.18
15	Herstellen Deckenstreifen über 2.OG	11at	Fr, 27.07.18	Fr, 10.08.18
16	1. Arbeitsphase Naturst. Annexbau re.	9at	Mo, 28.05.18	Fr, 08.06.18
17	Herstellen Betondecke Annexbau re. + li.	10at	Mo, 11.06.18	Fr, 22.06.18
18	Rückbau Sicherung Annexbau re.	3at	Mo, 25.06.18	Mi, 27.06.18
19	2. Arbeitsphase Naturst. Annexbau re.	25at	Mo, 25.06.18	Fr, 27.07.18
20	Gerüstaufbau	15at	Mo, 09.07.18	Fr, 27.07.18
21	Freigabe Fassadengerüst mit BG	5at	Mo, 30.07.18	Fr, 03.08.18
22	Abbruch Dachkonstruktion	15at	Mo, 06.08.18	Fr, 24.08.18
23	Rückbau Holzdecken, Teilrückbau Stahlkonstruktion	11at	Mi, 22.08.18	Mi, 05.09.18
24	Abbruch Wandscheiben und Gewölbedecke	15at	Mo, 03.09.18	Fr, 21.09.18
25	Kopflöscher für Erdung + Entwässerung	5at	Mo, 24.09.18	Fr, 28.09.18
26	Abbruch Vormauerungen KG	9at	Mo, 24.09.18	Fr, 05.10.18
27	Herstellen Unterzug und Decke über KG	10at	Mo, 08.10.18	Fr, 19.10.18
28	Herstellen Bodenplatten, Grundleitungen, Erdung	29at	Mo, 17.09.18	Fr, 26.10.18
29	Teilrückbau Stahlkonstruktion	5at	Mo, 22.10.18	Fr, 26.10.18
30	Herstellen Decke über EG	19at	Mo, 22.10.18	Fr, 16.11.18
31	Änderung Fensteröffnungen + Wetterschutz EG	10at	Mo, 12.11.18	Fr, 23.11.18
32	Teilrückbau Stahlkonstruktion	5at	Mo, 19.11.18	Fr, 23.11.18
33	Herstellen Decke über 1.OG	20at	Mo, 19.11.18	Fr, 14.12.18
34	Änderung Fensteröffnungen + Wetterschutz 1.OG	10at	Mo, 10.12.18	Fr, 21.12.18
35	Teilrückbau Stahlkonstruktion	5at	Mo, 17.12.18	Fr, 21.12.18
36	Aufbau Bauheizung	5at	Mo, 14.01.19	Fr, 18.01.19
37	Herstellen Decke über 2.OG	20at	Mo, 14.01.19	Fr, 08.02.19
38	Änderung Fensteröffnungen + Wetterschutz 2.OG	10at	Mo, 04.02.19	Fr, 15.02.19
39	Mauerwerksarbeiten EG	15at	Mo, 14.01.19	Fr, 01.02.19
40	Mauerwerksarbeiten 1.OG	15at	Mi, 30.01.19	Di, 19.02.19
41	Mauerwerksarbeiten 2.OG	15at	Mo, 18.02.19	Fr, 08.03.19
42	Mauerwerksarbeiten DG	15at	Mo, 04.03.19	Fr, 22.03.19
43	Restarbeiten Rohbau	5at	Mo, 25.03.19	Fr, 29.03.19
44	Baustelle räumen	5at	Mo, 01.04.19	Fr, 05.04.19
45	Außenputz abschlagen	15at	Mo, 13.08.18	Fr, 31.08.18
46	Natursteinarbeiten	73at	Mo, 03.09.18	Fr, 14.12.18
47	Montage Fenster EG	15at	Mo, 28.01.19	Fr, 15.02.19
48	Montage Fenster 1.OG	15at	Mo, 18.02.19	Fr, 08.03.19
49	Montage Fenster 2.OG	15at	Mo, 11.03.19	Fr, 29.03.19
50	Montage Fenster DG	10at	Mo, 25.03.19	Fr, 05.04.19
51	Außenputzarbeiten	50at	Mo, 01.04.19	Fr, 14.06.19
52	Blitzschutzarbeiten	4at	Mo, 17.06.19	Fr, 21.06.19
53	Malerarbeiten aussen	20at	Mo, 24.06.19	Fr, 19.07.19
54	Zimmererarbeiten	25at	Mo, 04.02.19	Fr, 08.03.19
55	Einbringung Heizkessel und Puffersp.	5at	Mo, 11.02.19	Fr, 15.02.19
56	Dachdecker + Klempnerarbeiten	99at	Mo, 11.03.19	Fr, 02.08.19
57	Gerüstabbau	15at	Mo, 05.08.19	Fr, 23.08.19
58	Gebäude freilegen	15at	Mo, 26.08.19	Fr, 13.09.19
59	Horizontale + Vertikale Abdichtung herstellen	24at	Mo, 16.09.19	Fr, 18.10.19
60	Grundleitungen und Kanalarbeiten	10at	Mo, 14.10.19	Fr, 25.10.19
61	Gebäude verfüllen	14at	Mo, 28.10.19	Fr, 15.11.19
62	Rohinstallation Elektro	134at	Mo, 11.03.19	Fr, 20.09.19
63	Rohinstallation Sanitär	89at	Mo, 08.04.19	Fr, 16.08.19
64	Rohinstallation Heizung	89at	Mo, 08.04.19	Fr, 16.08.19
65	Rohinstallation Lüftung	89at	Mo, 08.04.19	Fr, 16.08.19
66	Feininstallation Elektro	187tt	Mo, 23.09.19	Fr, 27.03.20
67	Heizkörper zur Bautrocknung	9at	Mo, 28.10.19	Fr, 08.11.19
68	Feininstallation Sanitär	45at	Mo, 27.01.20	Fr, 27.03.20
69	Feininstallation Heizung	45at	Mo, 27.01.20	Fr, 27.03.20
70	Feininstallation Lüftung	45at	Mo, 27.01.20	Fr, 27.03.20
71	Montage Fensterbänke innen	17at	Mo, 27.05.19	Fr, 21.06.19
72	Innenputzarbeiten	93at	Mo, 24.06.19	Do, 31.10.19
73	Schlosserarbeiten (Geländer etc.)	23at	Mo, 30.09.19	Do, 31.10.19
74	Trockenbauarbeiten	103tt	Mo, 28.10.19	Fr, 07.02.20
75	Estricharbeiten	20at	Mo, 11.11.19	Fr, 06.12.19
76	Aufzugsanlagen	36at	Mo, 30.03.20	Fr, 22.05.20
77	Fliesenarbeiten	91at	Mo, 13.01.20	Fr, 22.05.20
78	Bodenbelagsarbeiten	64at	Mo, 16.03.20	Fr, 19.06.20
79	Montage Innentüren	23at	Di, 02.06.20	Fr, 03.07.20
80	Malerarbeiten innen	61at	Mo, 20.04.20	Fr, 17.07.20
81	Schließanlage	10at	Mo, 06.07.20	Fr, 17.07.20
82	Restarbeiten, Mängelbeseitigung alle Gewerke	20at	Mo, 13.07.20	Fr, 07.08.20
83	Bauendreinigung	10at	Mo, 10.08.20	Fr, 21.08.20
84	Freianlagen	89at	Mi, 15.04.20	Fr, 21.08.20

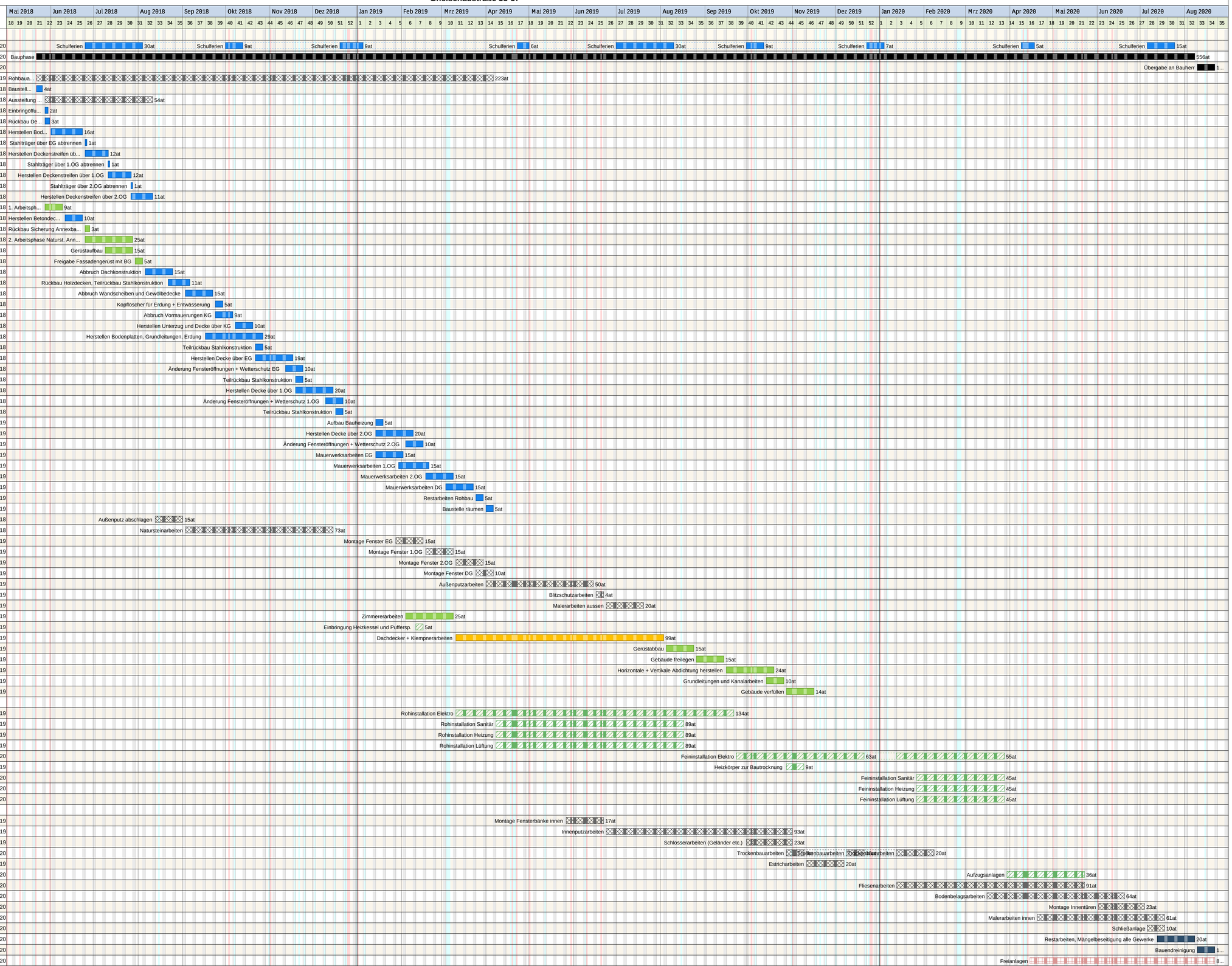

Projektzeitrahmen von Di, 01.05.18 bis Mo, 31.08.20
Kalender: Rheinland-Pfalz (eingebettet)
Druckdatum: 08.02.2018 10:38
Filter:
Bearbeiter: jfuhr

Weltzel, Hardt + Partner
Architekten, Ingenieure PartGmbB
Am Palastgarten 12
D-54290 Trier
Tel. +49 651 970 86 11
Fax +49 651 970 86 10
e-Mail: architekten@weltzel-hardt.de; peter.hardt@weltzel-hardt.de

erstellt mit ganz Box 7.0 b 6.05 - licence to: ; DEB - licence by: kompur software & design, Trier